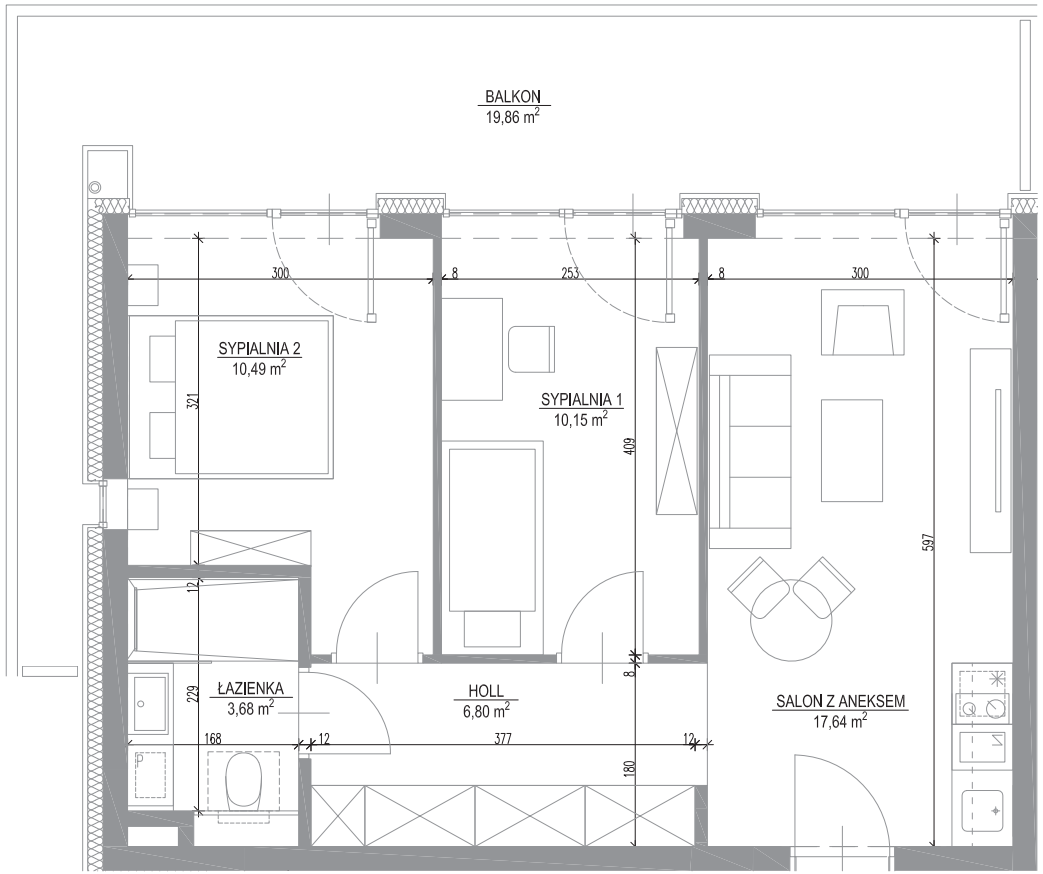

Wymiary podane na kartach lokalu są w stanie surowym (bez tynków).
Powierzchnie apartamentów policzone wg normy PN-ISO 9836:1997.

Shellter®
HOTEL & APARTMENTS

Powierzchnia	Piętro
48,76m²	**2**

Budynek: **C3** Apartament: **A 02**

Sypialnia I	**10,15 m²**
Sypialnia II	**10,49 m²**
Łazienka	**3,68 m²**
Hol	**6,80 m²**
Salon z aneksem	**17,64 m²**
Balkon I	**19,86 m²**

Przedstawiony rysunek (rzut lokalu) oraz wizualizacja zawiera jedynie przykładowy sposób aranżacji oraz wykończenia lokalu, a cena określona w umowie rezerwacyjnej oraz deweloperską objęte będzie wydane lokalu w stanie deweloperskim, określonym szczegółowe w prospekcie informacyjnym.

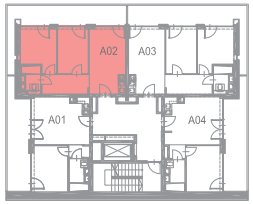

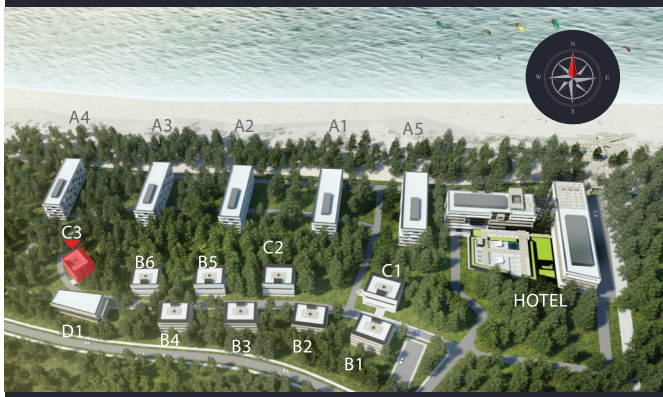

Shellter
HOTEL & APARTMENTS

shellter@tlcinwest.pl
22 765 60 60

www.shellter.pl

Shellter®
HOTEL & APARTMENTS

Powierzchnia	Piętro
48,76m²	**2**

Budynek: **C3** Apartament: **A 02**

Sypialnia I	**10,15 m²**
Sypialnia II	**10,49 m²**
Łazienka	**3,68 m²**
Hol	**6,80 m²**
Salon z aneksem	**17,64 m²**
Balkon I	**19,86 m²**

Wymiary podane na kartach lokalu są w stanie surowym (bez tynków).

Shellter HOTEL & APARTMENTS
shellter@tlcinwest.pl
22 765 60 60
www.shellter.pl